**Муниципальное автономное дошкольное образовательное учреждение города Нижневартовска детский сад №4 «Сказка»**

Утверждаю
Заведующий МАДОУ г. Нижневартовска
ДС №4 «Сказка»
Н.В. Беляева

Подписано цифровой подписью: Беляева Надежда Витальевна
DN: 1.2.643.3.131.1.1=120C383630333031373439363930, 1.2.643.100.3=120B303733383732333133383 1, email=mdoy4@mail.ru, c=RU, st=Ханты-Мансийский автономный округ - Югра, o=МУНИЦИПАЛЬНОЕ АВТОНОМНОЕ ДОШКОЛЬНОЕ ОБРАЗОВАТЕЛЬНОЕ УЧРЕЖДЕНИЕ ГОРОДА НИЖНЕВАРТОВСКА ДЕТСКИЙ САД №4 "СКАЗКА", givenName=Надежда Витальевна, sn=Беляева, cn=Беляева Надежда Витальевна

# ПАСПОРТ
# группы общеразвивающей направленности для детей среднего дошкольного возраста «Улыбка»

г. Нижневартовск

## Общая характеристика группы

| | |
|---|---|
| **Название** | Группа общеразвивающей направленности для детей младшего дошкольного возраста «Улыбка» |
| **Место нахождения кабинета** | МАДОУ г. Нижневартовска ДС №4 «Сказка» |
| **Количество помещений** | 5 |
| **Площади помещений** | Групповая - 57,4 $м^2$<br>Приемная - 4,9 $м^2$<br>Спальня - 37,6 $м^2$<br>Буфетная - 3,4 $м^2$<br>Умывальная - 5,76 $м^2$ |
| **Общая площадь** | 109,02$м^2$ |
| **Освещенность** | Групповая - пласт. окно – 3 х 2,20 $м^2$, светильников -12 шт<br>Приемная - пласт. окно – 1 х 2,20 $м^2$, светильников – 1 шт<br>Спальня – пласт. Окно – 4 х 2,20 $м^2$<br>Умывальная, санузел - 1 х 2.20 $м^2$, светильников – 1шт.<br>Буфетная – светильников – 1шт |
| **Характеристика пола** | Линолеум |
| **Вентиляция** | Естественная |
| **Водоснабжение** | Центральное |
| **Отопление** | Центральное |
| **Средство защиты** | Портативный респиратор «Алина» - 29<br>Фонарик -1<br>Аптечка -1 |
| **Пожарное оборудование** | Дымовой пожарный извещатель -10 |
| **Вывод** | В соответствии с возрастными особенностями, СанПиН 2.4.3648-20 размещается 29 детей. |

## График занятости группы

| **Название** | **Время** |
|---|---|
| *Группа для детей среднего возраста общеразвивающей направленности «Улыбка»* | ***С 7.00 часов до 19.00 часов*** |

## План расположения группового помещения

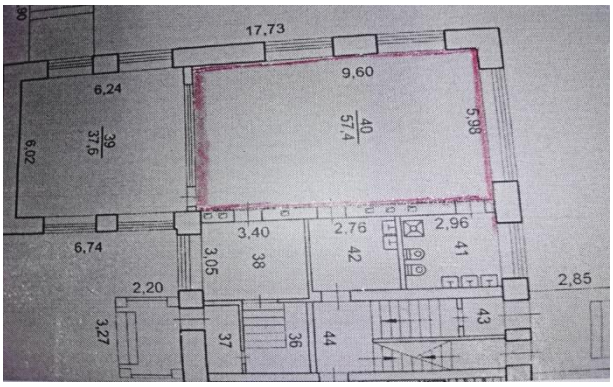


**Освещенность**: Групповая - пласт. окно – 2 х 2,20 м$^2$, 1 х 4,40 м$^2$светильников 4 АБ-40 -12 шт

**Характеристика пола:** Линолеум новый

**Вентиляция:** естественная

**Отопление:** центральное

## Мебель в группе

| № п/п | Перечень | Кол-во | Инвентарный номер |
|---|---|---|---|
| 1. | Стол обеденный | 6 | 1013600393 |
| 2. | Стул детский | 26 | Без инв.№ |
| 3. | Уголок природы | 1 | Без инв.№ |
| 4. | Мебель (модуль) мягкий (диван,2 кресла) | | Без инв.№ |
| 5. | Кухня детская | 1 | Без инв.№ |
| 6. | Полка для игрушек | 4 | Без инв.№ |
| 7 | Полка «Теремок» | 1 | 1013600008 |
| 8 | Диван «Мальвина» со спинкой | 1 | 1013600561 |
| 9 | Стенка | 1 | 1013600009 |
| 10 | Рабочий стол тумба | 1 | 1012600134 |
| 11 | Н-р «Куб игровой малый 1 | 1 | 1013600349 |
| 12 | Домик сборный пластиковый | 1 | |
| 13 | Спортивный уголок | 1 | 1013600106 |
| 14 | Стол трансформер передвижной | 1 | 410136000000048 |
| 16 | Интерактивная доска | 1 | 1012400164 |
| 17 | Рециркулятор УФ-Бактерицидный двухламповый с принудительной циркуляцией воздушного потока для обеззараживания воздуха помещений в присутствии людей РБ-06-«Я-ФП» | 1 | 410134000000080 |
| 18 | | | |

## Текстиль группы

| | | | |
|---|---|---|---|
| 1. | Шторы | 4 | |
| 2. | Ковер | 2 | 1013600561 |

## Игрушки

| № | Наименование | Кол-во |
|---|---|---|
| 1. | Конструктор (крупный) | 1 |
| 2. | Конструктор (средний) | 1 |
| 3. | Кубики пластмассовые | 1 |
| 4. | Большие машинки | 2 |
| 5. | Набор «Фрукты» | 1 |
| 6. | Набор «Овощи» | 1 |
| 7. | Набор кухонной посуды | 1 |
| 10. | Куклы | 2 |
| 11 | Лейка | 2 |
| 12 | Театр «Колобок» | 1 |
| 13 | Бубен | 1 |
| 15 | Бубенцы браслеты | 2 |
| 16 | Неваляшки | 3 |
| 17 | Коврик –пазл «Мамонтенок» | 1 |
| 18 | Конструктор Веселый пикник | 1 |
| 19 | Конструктор Флора | 1 |
| 20 | Конструктор деревянный | 1 |
| 21 | Набор бортовой+домик для зверей | 2 |
| 22 | Набор белоснежка и 7 гномов | 1 |
| 23 | Набор посуды «Волшебная хозяюшка» | 2 |
| 24 | Пластизоль набор овощей | 1 |
| 27 | Пластизоль набор фруктов | 1 |
| 28 | Пластизоль мама утка | 1 |
| 29 | Пластизоль свинка с поросятами | 1 |
| 30 | Пластизоль собака | 1 |
| 31 | Пластизоль селезень | 1 |
| 32 | Театр Би-Ба-Бо | 2 |
| 33 | Пальчиковый театр | 1 |
| 34 | Пирамидки | 2 |

## План расположения спальни

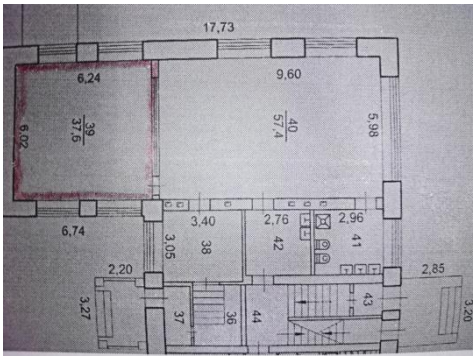


**Освещенность**: Пласт. окно – 4х2,20 м$^2$ светильников -4 ш

**Характеристика пола:** Линолеум

**Вентиляция:** естественная

**Отопление:** центральное

## Мебель

| № п/п | Перечень | Кол-во | Инвентарный номер |
|---|---|---|---|
| 1. | Стол письменный | 1 | Без инв.№ |
| 2. | Стул | 1 | Без инв.№ |
| 3. | Шкаф для материалов | 1 | д/с №4 |
| 4. | Шкаф для одежды | 1 | 1012000167 |
| 5. | Кровать | 9 секций по 3шт | 1013600707,<br>1013600708<br>1013600709<br>1013600710<br>1013600711<br>1013600712<br>1013600713<br>1013600393 |
| 6 | Раскладушка | 1 | |

## Текстиль в спальне

| | | | |
|---|---|---|---|
| 1. | Ковер оранжевый с рисунком «Бабочки» | 1 | |
| 2. | КПБ | 25 | |
| 3. | Шторы длиные | 4комп. | |
| 4. | Матрацы | 27 | |
| 5. | Наматрацники | 27 | |

## План расположения умывальной

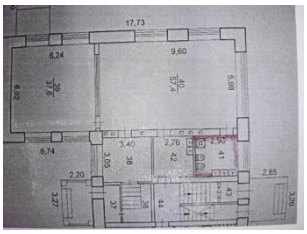


**Освещенность**: Умывальная - 1 х 2.20 м$^2$, светильников – 1 шт
**Характеристика пола:** Линолеум
**Вентиляция:** естественная
**Отопление:** центральное

## Мебель в умывальной

| № п/п | Перечень | Кол-во | Примечание |
|---|---|---|---|
| 1. | Шкаф | 1 | |
| 2. | Раковина | 3 | |
| 3. | Унитаз | 2 | |
| 4. | Душ | 1 | |
| 5. | Стол для мытья игрушек | 0 | |

## Хозяйственный инвентарь

| № п/п | Перечень | Кол-во | Примечание |
|---|---|---|---|
| 1. | Ведро для уборки | 3 | |
| 2. | Ведро для мусора | 1 | |
| 3. | Тазик для мытья игрушек | 1 | |
| 4. | Мерный стаканчик для сыпучих материалов | 2 | |
| 5. | Швабра | 3 | |
| 6. | Тазик малый для уборки помещения | 3 | |
| 7. | Квачи + ершики | 4+4 | |
| 8. | Корзина для мытья игрушек | 1 | |
| 9. | Мыльница | 4 | |
| 10. | Корзина для салфеток | 2 | |
| 11. | Держатель для туалетной бумаги | 2 | |
| 12. | Емкость для м/с раствора | 1 | |

## Текстиль

| | | | |
|---|---|---|---|
| 1. | Простынь для мытья игрушек | 1 | |
| 2. | Клеенка для мытья игрушек | 1 | |
| 3. | Мешок для получения салфеток | 1 | |
| 4. | Наволочка ( игрушки) | 2 | |
| 5. | Штора | 1 | |
| 6. | Мешок для белья | 2 | |

## План расположения буфетной

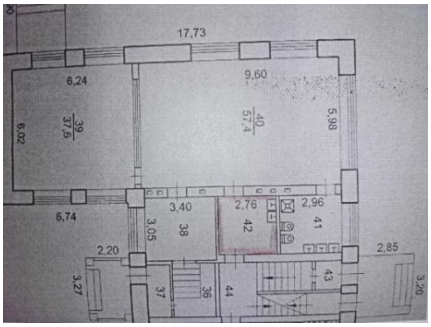


**Освещенность**: Буфетная светильников -1 шт
**Характеристика пола:** Линолеум
**Вентиляция:** естественная
**Отопление:** центральное

## Мебель

| № п/п | Перечень | Кол-во | Инвентарный номер |
|---|---|---|---|
| 1. | Стол кухонный | 1 | 1060088592 |
| 2. | Кухонный гарнитур | 1 | 1060088612 |

## Посуда

| № п/п | Перечень | Кол-во | Примечание |
|---|---|---|---|
| 1. | Чашки | 28 | |
| 2. | Тарелки глубокие | 28 | |
| 3. | Тарелки для 2-блюда | 31 | |
| 4. | Блюдца | 23 | |
| 5. | Кружки для питьевого режима | 20 | |
| 6. | Ложки столовые | 28 | |
| 7. | Ложки чайные | 28 | |
| 8. | Ножи | 4 | |
| 9. | Лопатка | 1 | |
| 10. | Ложка под соус | 2 | |
| 11. | Кастрюля под ветошь | 1 | |
| 12. | Кастрюля | 6 | |
| 13. | Ложка гарнирная | 1 | |
| 14. | Чайник | 2 | |
| 15. | Доска разделочная | 3 | |
| 16. | Подставки под кухонные принадлежности | 2 | |
| 17. | Мерный стакан | 2 | |
| 18. | Половник | 2 | |
| 19. | Салфетница | 7 | |
| 20. | Тазик под фрукты | 1 | |
| 21. | Разнос | 2 | |
| 22. | Ведро для отходов | 1 | |
| 23. | Емкость для мыльно-содового раствора | 1 | |

## План расположения приемной

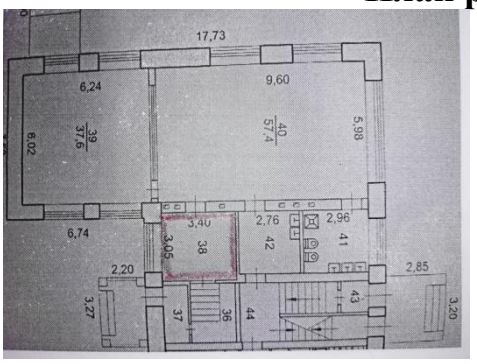


**Освещенность**: Приемная - пласт. окно – 1х2,20 м$^2$ ,светильник –1шт
**Характеристика пола:** Линолеум
**Вентиляция:** естественная
**Отопление:** центральное

## Мебель в приёмной

| № п/п | Перечень | Кол-во | Инвентарный номер |
|---|---|---|---|
| 1. | Скамейка | 2 | Без инв.№ |
| 2. | Уголок информации | 1 | навесной |
| 3. | Шкаф для детской одежды 5 секционный | 5 | 1013600746 |

## Текстиль в приемной

| | | | |
|---|---|---|---|
| 1. | Шторы | 1 | |

**Аналитическая справка**
**по результатам оснащения развивающей предметно-пространственной среды в соответствии ФГОС дошкольного образования**
**группы «Улыбка»**
**за 2019- 2020 учебный год**

Проведен самоанализ развивающей предметно-пространственной среды группы ДОУ в соответствии с Федеральными государственными образовательными стандартами дошкольного образования. При создании развивающей предметно-пространственной среды учитывали методические рекомендации по организации развивающей предметно-пространственной среды в соответствии с федеральным государственным образовательным стандартом дошкольного образования Компоненты развивающей среды включают условия для полноценного развития личности детей во всех основных образовательных областях, а именно: в сферах социально-коммуникативного, познавательного, речевого, художественно-эстетического и физического развития личности детей.

Все групповое пространство распределено на центры, что позволяет детям в соответствии со своими интересами и желаниями свободно заниматься в одно и тоже время разными видами деятельности (игровой, двигательной, продуктивной, познавательной, исследовательской и т.д.) не мешая друг другу.

Все игры и материалы в группе расположены таким образом, что каждый ребенок имеет свободный доступ к ним.

В группе созданы центры для разных видов деятельности детей, что способствует улучшению психологической комфортности интерьера, росту познавательного потенциала окружающих ребенка предметов.

По результатам анализа среда наполнена необходимым оборудованием, определена стратегия по изменению и пополнению развивающей среды для среднего дошкольного возраста в соответствии с рекомендациями по реализации ФГОС.

**Результат оснащения РППС**
**в соответствии ФГОС дошкольного образования**
**группы «Улыбка» за 2019-2020 уч. г.**

## Игрушки

| Закупленные игрушки | | | | Списанные игрушки | | |
|---|---|---|---|---|---|---|
| **№** | **Наименование** | **Кол-во** | **Дата** | **Наименование** | **Кол-во** | **Дата** |
| 1 | Набор магазин – 1 шт | 2 | 03.2020 | Набор муляжей овощей и фруктов | 1 | 11.08.2020 |
| 2 | Тележка для игры в магазин - 1 шт | 1 | 03.2020 | | | |
| 3 | Кукольный театр – 1 шт | 1 | 03.2020 | | | |
| 4 | Развивающая мягкая игрушка коврик Транспорт - 1 шт | 1 | 03.2020 | | | |
| 5 | Развивающая игра «Забей шарик» - 1 шт | 1 | 03.2020 | | | |
| 6 | Развивающая игра кубик | 2 | 03.2020 | | | |
| 7 | Радужный (конструктор, сортер, шнуровка) - 1 шт | 1 | 03.2020 | | | |
| 8 | Пирамидка кольцевая деревянная – 1 шт | 1 | 03.2020 | | | |
| 9 | Деревянная игрушка мозаика – 1 шт | 1 | 03.2020 | | | |
| 10 | Перчаточные куклы : | 1 | 03.2020 | | | |
| 11 | ежик 1 шт. | 1 | 03.2020 | | | |
| 12 | Волк 1 шт | 1 | 03.2020 | | | |
| 13 | Лиса 1 шт | 1 | 03.2020 | | | |
| 14 | Собачка 1 шт. | 1 | 03.2020 | | | |
| 15 | Автомобили (среднего размера) | 2 | 03.2020 | | | |
| 16 | Тележка-ящик | 1 | 03.2020 | | | |
| 17 | Коляска прогулочная (среднего размера) | 1 | 03.2020 | | | |
| 18 | Набор муляжей овощей и фруктов | 1 | 03.2020 | | | |

# Перспективный план развития группы на 2020 – 2021уч. г.

| № п/п наименования | Наименование | Кол-во |
|---|---|---|
| 1. | Ветряная мельница (модель) | 1 шт |
| 2. | Куб с прорезями основных геометрических форм для сортировки объемных тел- | 1 шт |
| 3. | Логическая игра на подбор цветных, теневых и контурных изображений- | 1 шт |
| 4 | Неваляшки разных размеров-комплект- | 1 шт |
| 5 | Набор интерактивный коммуникативный игровой | 1 шт |
| 6 | Набор печаток | 1 шт |
| 7 | Дидактическая доска с панелями - комплект | 1 шт |
| 8 | Игра для тренировки памяти с планшетом и набором рабочих карт | 1 шт |
| 9 | Набор геометрических фигур для группировки по цвету, форме, величине (7 форм разных цветов, размеров)- | 1 шт |
| 10 | Набор предметных картинок для группировки по разным признакам (2-3) последовательно или одновременно – комплект | 1 шт |
| 11 | Набор протяженных объемных элементов с волнистой рабочей поверхностью и тактильными деталями | 1 шт |
| 12 | Озвученный сортировщик с организацией различных действий ребенка | 1 шт |
| 13 | Набор таблиц и карточек с предметными и условно-схематическими изображениями для классификации | 1 шт |
| 14 | Набор кубиков с цифрами и числовыми фигурами | 1 шт |
| 15 | Набор объемных вкладышей по принципу матрешки | 1 шт |
| 16 | Набор объемных тел для группировки и сериации (цвет, форма, величина) | 1 шт |
| 17 | Набор кубиков с цветными гранями 7 цветов с оттенками | 1 шт |
| 18 | Наборы моделей деление на части (2-4) | 1 шт |
| 19 | Планшет с передвижными цветными фишками для выполнения заданий с самопроверкой | 1 шт |
| 20 | Рамка вкладыш с цветными (7 и более цветов с оттенками) составными формами (4-5 частей) – комплект | 1 компл. |
| 21 | Шахматы | 4 шт |
| 22 | Книги детских писателей комплект | 1 шт |
| 23 | Коллекция растений (гербарий) | 1 шт |
| 24 | Деревянная основа повторяющимися образцами с различным количеством отверстий | 1 шт |
| 25 | Деревянная основа с размещенными на ней неподвижными изогнутыми направляющими со скользящими по ним элементами | 1 шт |
| 26 | Мозаика из пластика: основа со штырьками и плоскими элементами 8 цветов | 1 шт |
| 27 | Набор из мягкого пластика для плоскостного конструирования | 1 шт |
| 28 | Конструктор с соединением в различных плоскостях пластиковый настольный | 1 шт |
| 29 | Конструкция из желобов, шариков и рычажного механизма для демонстрации понятии «один | 1 шт |
| 30 | Стойка-равновеска (балансир) | 1 шт |
| 31 | Набор из 2 зеркал для опытов с симметрией, для исследования отражательного эффекта | 1 шт |
| 32 | Набор для экспериментирования с песком | 1 шт |
| 33 | Стол для экспериментирования с песком и водой | 1 шт |
| 34 | Набор пробирок большого размера | 1 шт |

| | | |
|---|---|---|
| 35 | Телескопический стаканчик с крышкой | 1 шт |
| 36 | Увеличительная шкатулка | 1 шт |
| 37 | Набор фигурок людей разных профессий | 1 шт |
| 38 | Набор фигурок людей разных рас | 1 шт |
| 39 | Набор фигурок людей с ограниченными возможностями | 1 шт |
| 40 | Наборы для мальчиков и девочек (машины, город, строительство, набор строительных пластин, животные, жел. дорога, семья и т. п.) | 1 шт |
| 41 | Интерактивный глобус | 1 шт |
| 42 | Изделия народных промыслов | 1 шт |
| 43 | Интерактивный телескоп | 1 шт |
| 44 | Интерактивный банкомат | 1 шт |
| 45 | Коврик со схематичным изображением населенного пункта, включая улицы с дорожными знаками и разметкой, строения, ландшафт | 1 шт. |
| 46 | Мяч футбольный | 1 шт |
| 47 | Набор (разного размера, резина) мячей | 1 шт |
| 48 | Обручи (малого размера) | 1 шт |
| 49 | Игра- набор «городки» | 1 шт |
| 50 | Элементы костюма для уголка ряжения | 1 шт |
| 51 | Комплект костюмов по профессиям | 1 шт |
| 52 | Комплект деревянных игрушек-забав | 1 шт |
| 53 | Кукольная кровать | 1 шт |
| 54 | Кухонная плита (соразмерная росту ребенка) | 1 шт |
| 55 | Ландшафтный макет (коврик) | 1 шт |
| 56 | Лодка (среднего размера) | 1 шт |
| 57 | Набор для уборки с тележкой | 1 шт |
| 58 | Набор самолетов (мелкого и среднего размера) | 4шт |
| 59 | Набор «Гладильная доска и утюг» | 1 шт |
| 60 | Набор «Железная дорога» | 1 шт |
| 61 | Набор «Мастерская» | 1 шт |
| 62 | Пожарная машина | 1 шт |
| 63 | Строительно-эксплуатационный транспорт (пластмассовый)-компл. | 1 шт |
| 64 | Механическая заводная игрушка разных тематик | 5 шт |
| 65 | Модуль-основа для игры в «магазин» | 1 шт |
| 66 | Модуль основа для игры в «Мастерская» | 1 шт |
| 67 | Набор «Аэродром» трансформируемый | 1 шт |
| 68 | Набор блоков с прозрачными цветными стенками и различным звучащим наполнением | 1 шт |
| 69 | Набор военной техники (мелкого размера) | 1 шт |
| 70 | Набор фигурок животных леса с реалистичными изображениями | 1 шт |
| 71 | Подъемный кран (крупного размера) | 1 шт |
| 72 | Скорая помощь (машина, среднего размера) | 1 шт |

**Аналитическая справка**
**по результатам оснащения развивающей предметно-пространственной среды в соответствии ФГОС дошкольного образования группы «Улыбка»**
**за 2020-2021 учебный год**

Проведен самоанализ развивающей предметно-пространственной среды группы ДОУ в соответствии с Федеральными государственными образовательными стандартами дошкольного образования. При создании развивающей предметно-пространственной среды учитывали методические рекомендации для педагогических работников дошкольных организаций и родителей детей дошкольного возраста по организации развивающей предметно-пространственной среды в соответствии с ФГОС дошкольного образования. Компоненты развивающей среды включают условия для полноценного развития личности детей во всех основных образовательных областях, а именно: в сферах социально-коммуникативного, познавательного, речевого, художественно-эстетического и физического развития личности детей. Все групповое пространство распределено на центры, что позволяет детям в соответствии со своими интересами и желаниями свободно заниматься в одно и тоже время разными видами деятельности (игровой, двигательной, продуктивной, познавательной, исследовательской и т.д.) не мешая друг другу.

По результатам анализа наполнено среда всем необходимым оборудованием.

**Результат оснащения РППС в соответствии ФГОС ДО**
**за 2020-2021 уч. г.**

| **Закупленные игрушки** | | | | **Списанные игрушки** | | |
|---|---|---|---|---|---|---|
| **№** | **Наименование** | **Кол-во** | **Дата** | **Наименование** | **Кол-во** | **Дата** |
| 1 | Сенсорный планшет. «Фикси Викторина» 12 тем, 120 вопросов | 1 | 10.2020 | | | |
| 2 | Арт. 03528 Макси- овощи 2 Пазлы. | 1 | 10.2020 | | | |
| 3 | Арт. С 427 Р/и. «Большие и маленькие» | 1 | 10.2020 | | | |
| 4 | Арт. 2516011 Д/и. «Весёлые липучки» (Профессии) | 1 | 10.2020 | | | |
| 5 | Арт. 3242 Р/и. «Играем в цвета» | 1 | 10.2020 | | | |
| 6 | Арт. 1119 Р/и. «Кто больше? Кто меньше? | 1 | 10.2020 | | | |
| 7 | «Умная моторика» Игра на логику и ловкость. | 1 | 10.2020 | | | |
| 8 | Арт. 1170 Р/и. «Магазин» | 1 | | | | |
| 9 | Арт. 3256 Игры малышам: «Овощи» | 1 | 10.2020 | | | |
| 10 | Арт. 2897 Р/и. «Съедобное – несъедобное» | 1 | 10.2020 | | | |
| 11 | Арт. 01157 Р/и. «Часы и распорядок дня» | 1 | 10.2020 | | | |
| 12 | Арт. ПЗЛ2111 Деревянная игрушка пазл вкладыш: «Ферма» | 1 | 10.2020 | | | |
| 13 | Арт. VT5303-02 Академия развития. Игра-шнуровка: «На природе» | 1 | 10.2020 | | | |
| 14 | Логика 1272 со светом и звуком, на батарейках. Learning Board | 1 | 10.2020 | | | |
| 15 | Арт. 1901U357-R Игрушка | 1 | 10.2020 | | | |

| | | | | | | |
|---|---|---|---|---|---|---|
| | музыкальный сортер: «Каша-Вкусняша» | | | | | |
| 16 | Арт. Т 80608 Игрушка для формирования снежков «Снежок» | 1 | 10.2020 | | | |
| 17 | Арт. Т 16420 Игрушка для формирования снежков «Белочка» | 1 | 10.2020 | | | |
| 18 | Арт. Т 59265 Игрушка для формирования снежков «Снежкодел» | 1 | 10.2020 | | | |
| 19 | Арт. 5569 Набор для игр в хоккей | 1 | 10.2020 | | | |
| 20 | Воздушная подушка: «Тюбинг» | 1 | 10.2020 | | | |
| 21 | Арт. В3881 Кукла художница | 1 | 10.2020 | | | |
| 22 | Арт.В2911 веснушка Весна в русском костюме мальчик | 1 | 10.2020 | | | |
| 23 | Арт.В3088 Мальчик весна 5 | 1 | 10.2020 | | | |
| 24 | Арт В3871 Доктор | 1 | 10.2020 | | | |
| 25 | Арт 9327 Гладильная доска | 1 | 10.2020 | | | |
| 26 | Арт 79954 набор деткой посуды «Настенка» | 1 | 10.2020 | | | |
| 27 | Арт 80158набор деткой посуды «Хозяюшка» | 1 | 10.2020 | | | |
| 28 | Арт.С_63-Ф Игрушка пластмассовая грузовик | 1 | 10.2020 | | | |
| 29 | Арт.С_61-Ф Игрушка пластмассовая скорая помощь | 1 | 10.2020 | | | |
| 30 | Арт. 2300 Детский утюг | 1 | 10.2020 | | | |
| 31 | Арт.В2189 Малышка Весна 7 | 1 | 10.2020 | | | |
| 32 | Арт.С- 81 Ф Подымный кран | 1 | 10.2020 | | | |
| 33 | Арт. Вертолёт полиция | 1 | 10.2020 | | | |

| | | | | | | |
|---|---|---|---|---|---|---|
| 34 | Арт. Бетономешалка | 1 | 10.2020 | | | |
| 35 | Арт. Цистерна «Огнеопасно» | 1 | 10.2020 | | | |
| 36 | Арт.098 Трактор богатырь с ковшом | 1 | 10.2020 | | | |
| 37 | Арт.50557 « Конструктор «строитель» | 1 | 10.2020 | | | |

**План оснащения ППРС в соответствии ФГОС ДО на 2021-2022 г.г.**

| № п\п | Наименование | Количество |
|---|---|---|
| 1 | Акваскоп- | 1 |
| 2 | Ветряная мельница (модель) | 1 |
| 3 | Набор из геометрических тел и карточек с изображениями их проекций в трех плоскостях | 1 |
| 4 | Набор материалов Монтессори | 20 |
| 5 | Настенный планшет «Распорядок дня» с набором карточек | 1 |
| 6 | Сюжетные картинки (с различной тематикой крупного формата) | 1 |
| 7 | Дидактическая доска с панелями | 1 |
| 8 | Коллекция бумаги | 1 |
| 9 | Коллекция тканей | 1 |
| 10 | Набор кубиков с буквами | 1 |
| 11 | Набор полых геометрических тел для сравнения объемов и изучения зависимости объема от формы тела | 1 |
| 12 | Набор кубиков с цветными гранями с (7 цветов с оттенками) | 1 |
| 13 | Набор объемных тел для группировки исериации (цвет, форма, величина) | 1 |
| 14 | Набор печаток | 1 |
| 15 | Объемная игра-головоломка на комбинаторику из кубиков, объединенных по 3 или 4 в неразъемные конфигурации | 1 |
| 16 | Пирамида деревянная с квадратными или прямоугольными элементами | 1 |
| 17 | Планшет с передвижными цветными фишками для выполнения заданий с самопроверкой | 1 |
| 18 | Числовой балансир (на состав числа из двух меньших чисел) | 1 |
| 19 | Наборы моделей: деление на части (2–16) | 1 |
| 20 | Настольно-печатные игры для подготовительной к школе группы – комплект | 1 |
| 21 | Коробочка с 2 сообщающимися отделениями и 10 шариками для наглядной демонстрации состава числа | 1 |
| 22 | Конструкция из желобов, шариков и рычажного механизма для демонстрации понятии «один-много», «больше-меньше», действий сложения и вычитания в пределах 10 | 1 |
| 23 | Набор для наглядной демонстрации числовой шкалы, математического действия умножение, понятия «ра- венство», действия рычажных весов, сравнения масс | 1 |
| 24 | Набор из рычажных весов с объемными чашами и комплектом гирь и разновесов для измерения и сравнения масс и объемов | 1 |
| 25 | Набор карточек-цифр (от 1 до 100) с замковыми креплениями | 1 |
| 26 | Набор специальных карандашей к набору двухсторонних досок для обучения письму | 4 |
| 27 | Набор счетного материала в виде соединяющихся между собой цветных фигур | 3 |
| 28 | Набор таблиц и карточек с предметными и условно-схематическими изображениями для классификации по 2-3 признакам одновременно –комплект | 1 |
| 29 | Стержни с насадками (для построения числового ряда) | 1 |
| 30 | Набор: доска магнитная настольная с комплектом цифр, знаков, букв и геометрических фигур | 1 |
| 31 | Книги детских писателей-комплект | 1 |
| 32 | Коллекция растений (гербарий) | 1 |
| 33 | Календарь погоды настенный | 1 |

| | | |
|---|---|---|
| 34 | Большой детский атлас | 1 |
| 35 | Коллекция минералов | 1 |
| 36 | Набор репродукций картин великих сражений | 1 |
| 37 | Большой настольный конструктор деревянный с неокрашенными и цветными элементами | 1 |
| 38 | Мозаика с плоскостными элементами различных геометрических форм | 1 |
| 39 | Наборы брусков, цилиндров и пр. для сериации по величине (по 1–2 признакам – длине, ширине, высоте, толщине) из 7–10 элементов | 1 |
| 40 | Комплект конструкторов с шиповым быстросъемным креплением деталей настольный | 1 |
| 41 | Комплект конструкторов с соединением в различных плоскостях металлический | 1 |
| 42 | Конструктор с соединением в различных плоскостях пластиковый настольный-комплект | 1 |
| 43 | Разрезные предметные картинки, разделенные на 2–4 части (по вертикали и горизонтали) – комплект | 1 |
| 44 | Комплект из стержней разной длины на единой основе и шариков | 1 |
| 45 | Комплект конструкторов шарнирных | 1 |
| 46 | Набор бусин для нанизывания и классификации по разным признакам | 1 |
| 47 | Набор для завинчивания элементов разных форм, размеров и цветов | 1 |
| 48 | Набор для составления узоров по схемам | 1 |
| 49 | Набор проволочных головоломок | 1 |
| 50 | Настольный конструктор деревянный цветной с мелкими элементами | 1 |
| 51 | Набор из 2 зеркал для опытов с симметрией, для исследования отражательного эффекта | 1 |
| 52 | Телескопический стаканчик с крышкой | 1 |
| 53 | Увеличительная шкатулка | 1 |
| 54 | Игровой комплект для изучения основ электричества | 1 |
| 55 | Комплект безопасных световых фильтров для изучения цветов спектра | 1 |
| 56 | Набор принадлежностей для наблюдения за насекомыми и мелкими объектами | 1 |
| 57 | Установка для наблюдения за насекомыми | 1 |
| 58 | Набор для экспериментирования с песком | 1 |
| 59 | Набор игрушек для игр с песком | 4 |
| 60 | Набор пробирок большого размера | 1 |
| 61 | Постер (репродукция) произведений живописи и графики, также для знакомства с различными жанрами живописи – комплект | 4 |
| 62 | Изделия народных промыслов-комплект | 1 |
| 63 | Набор репродукций картин русских художников-иллюстрации к художественным произведениям | 1 |
| 64 | Альбомы по живописи и графике | 6 |
| 65 | Комплект транспортных средств к напольному коврику «Дорожное движение» | 1 |
| 66 | Набор знаков дорожного движения | 1 |
| 67 | Бирюльки | 1 |
| 68 | Диски с видеофильмами с народными песнями и плясками | 1 |
| 69 | Звуковой молоток (ударный инструмент)- | 1 |
| 70 | Комплект компакт-дисков с русскими народными песнями для детей дошкольного возраста | 1 |
| 71 | Комплект компакт-дисков со звуками природы | 1 |

| | | |
|---|---|---|
| 72 | Набор из пяти русских шумовых инструментов (детский) | 1 |
| 73 | Детский набор музыкальных инструментов | 1 |
| 74 | Музыкальные диски для детей дошкольного возраста | 1 |
| 75 | Элементы костюма для уголка ряжения-комплект | 1 |
| 76 | Уголок дежурства | 1 |
| 77 | Автомобили (крупного размера) | 1 |
| 78 | Автомобили (разной тематики, мелкого размера) | 7 |
| 79 | Звери и птицы объемные и плоские(из разного материала, мелкого размера)-комплект | 1 |
| 80 | Игрушки-забавы с зависимостью эффекта от действия-комплект | 1 |
| 81 | Куклы-младенцы разных рас и с гендерными признаками | 2 |
| 82 | Набор кукольной одежды-комплект | 2 |
| 83 | Набор мебели для кукол | 1 |
| 84 | Набор разрезных овощей и фруктов с ножом и разделочной доской | 1 |
| 85 | Набор самолетов(мелкого и среднего размера) | 4 |
| 86 | Набор солдатиков | 1 |
| 87 | Набор «Железная дорога» | 1 |
| 88 | Набор «Парковка многоуровневая» | 1 |
| 89 | Набор кораблей и лодок (водный транспорт) | 1 |
| 90 | Руль игровой | 1 |
| 91 | Строительно-эксплуатационный транспорт (пластмассовый)-комплект | 1 |
| 92 | Тележка-ящик | 2 |
| 93 | Фигурки домашних животных с реалистичными изображениями и пропорциями-комплект | 1 |
| 94 | Комплект костюмов по профессиям | 1 |
| 95 | Механическая заводная игрушка разных тематик | 5 |
| 96 | Модуль-основа для игры в «Магазин» | 1 |
| 97 | Модуль-основа для игры в «Кухня» | 1 |
| 98 | Модуль-основа для игры в «Поликлиника» | 1 |
| 99 | Модуль основа для игры в «Парикмахерская» | 1 |
| 100 | Модуль основа для игры в «Мастерская» | 1 |
| 101 | Набор «Аэродром» трансформируемый | 1 |
| 102 | Набор «Бензозаправочная станция»-гараж» | 1 |
| 103 | Набор фигурок животных Африки с реалистичными изображением и пропорциями | 1 |
| 104 | Набор фигурок животных леса с реалистичными изображением и пропорциями | 1 |
| 105 | Набор фигурок людей разных профессий | 1 |
| 106 | Набор фигурок людей разных рас | 1 |
| 107 | Набор фигурок людей с ограниченными возможностями | 1 |
| 108 | Наборы для мальчиков и девочек (машины, город, строительство, набор строительных пластин, животные, железная дорога, семья и т. п.) | 1 |
| 109 | Подъемный кран (крупного размера) | 1 |
| 110 | Приборы домашнего обихода – комплект | 1 |
| 111 | Скорая помощь (машина, среднего размера) | 1 |
| 112 | Балансиры разного типа | 1 |
| 113 | Бинокль, подзорная труба | 1 |
| 114 | Набор фантастических персонажей | 1 |
| 115 | Набор кораблей и лодок (водный транспорт) | 1 |
| 116 | Наборы для мальчиков и девочек (машины, город, строительство, набор строительных пластин, животные, железная дорога, семья и т. п.) | 1 |
| 117 | Настольный футбол или хоккей | 1 |

| | | |
|---|---|---|
| 118 | Чековая касса игровая | 1 |